414

Du 30 nov. 2026 au 3 jan. 2027

www.levase.fr

Le vase communicant

MENSUEL INDÉPENDANT ET GRATUIT D'INFORMATIONS LOCALES DU SOISSONNAIS

Numis'Aisne



ACHAT/VENTE

Monnaies · Billets · Jetons
Médailles · Bijoux · Pièces Or

Du mardi au samedi 9 h 30 - 12 h/14 h - 18 h

8 rue Saint-Christophe **SOISSONS**
03 23 59 73 29

Et la pollution auto à Soissons ?





Intelligence artificielle ou bêtise naturelle

À peine arrivée dans nos vies, l'intelligence artificielle est déjà devenue l'indispensable de trop. Soyons honnêtes, nous avons presque tous testé, voire plus. Affiches bricolées pour annoncer une exposition de peinture, menus de restaurant se ressemblant de Toulouse à Lille, textes sans âme sur les réseaux… Sous prétexte de gagner du temps ou de l'argent, certains font du progrès un synonyme de médiocrité. Derrière cette facilité se cachent aussi des métiers et des savoir-faire en souffrance que l'on croit pouvoir remplacer d'un clic. Mais ne « prompte » pas qui veut. L'IA, pour faire du bon boulot, demande du temps et de l'apprentissage. Actuellement, un courant de résistance émerge par endroits. C'est peut-être salutaire, ne serait-ce que pour inciter à s'en servir correctement. Outil formidable ou dangereux s'il en est, conservons cet effort de penser, créer et faire preuve d'exigence.

Toute l'équipe vous souhaite de joyeuses fêtes et attention à la recette de dinde IA.

Martin Bultot

Ouvertures



1 rue de l'Hôtel-Dieu à Vailly-sur-Aisne, le restaurant **Le Cheval Blanc,** vide depuis une dizaine d'années, a été repris mi-novembre par Sophie et Mickaël Triqueneaux. Ils proposent une cuisine traditionnelle française où authenticité, générosité et convivialité sont au rendez-vous. Le lieu a été repensé et rénové entièrement, y compris pour l'accueil d'événements privés.



Au Parc Gouraud bâtiment Les Ambassadeurs à Soissons, Marylin Cazier et Sophie Aresky ont créé **Cyberalia**, un cabinet indépendant qui associe cybersécurité, assurance et conseil. Les deux fondatrices viennent du monde informatique et accompagnent les entreprises dans l'identification et la couverture de leurs risques : cyberattaques, responsabilité professionnelle, perte d'exploitation ou protection des dirigeants. Leur approche globale vise à proposer des garanties adaptées à chaque activité, avec l'ambition de développer leur expertise depuis Soissons auprès des entreprises de toute la France.

4 rue Saint-Christophe à Soissons (anciennement 123 Donuts), ouverture depuis octobre de la **Laverie Signature**, laverie automatique.

Reprise / Transfert / Projet



L'entreprise de paysagisme **Jardicrea** a quitté l'avenue de Château-Thierry pour s'installer au 21 allée des Platanes à Courmelles, dans les bâtiments de l'ancien centre équestre face à Jardiland sur 1,2 hectares (manège, bâtiments et partie carrière). Ce nouvel investissement permet d'accompagner son développement. En effet, en deux ans et demi, l'entreprise est passée de 7 à 17 personnes.

Depuis le 1er décembre, la boutique de prêt-à-porter féminin **Ripat** a déménagé du 20 rue du Collège au 4 place Fernand Marquigny à Soissons dans l'ancien local de JD Boutique. Dans un espace trois fois plus grand, la gérante Laetitia Godet propose de nouvelles marques, des accessoires, de la maroquinerie et des chaussures. Une alternante a été recrutée pour accompagner les précieux conseils d'Elisabeth.

Le restaurant **La Buvette,** 56 avenue du Général de Gaulle et anciennement le Terminus, a fermé. L'emplacement est repris par Florian Bassine, le chef cuisinier qui a quitté La Civette fin novembre. Il ouvrira son restaurant gastronomique nommé **Le Grand-Duc** au printemps 2027 en conservant une formule midi abordable. Quatre serveurs et trois cuisiniers sont prévus pour 50 couverts, avec une salle réservée aux événements privés.

Fermetures

50 rue Saint-Martin, le restaurant **Le 360,** transformé en brasserie italienne sous le nom **Eat'Alya** début septembre, a définitivement fermé mi-novembre.

4 rue du Mont Revers à Soissons, fermeture de l'épicerie **M N Services.**

Le vase communicant

06 01 68 97 60 *contact@levase.fr*
www.levase.fr
Directeur de la publication Martin Bultot
Ont participé à ce numéro Thierry Birrer, Denis Mahaffey, Tounet
Composition Kreative — Alex Dupont
Impression
Papier 100 % recyclé
Imprimerie IPS Reyrieux (01)
Distribution toutes boîtes Mediaposte
Tirage de ce numéro 31.200 ex
Dépôt légal A parution. ISSN 1955-9909
Prochain numéro le 4 janvier 2027
Prochain bouclage mardi 15 décembre
Mensuel gratuit d'informations locales édité par Le Vase Communicant®, SAS au capital de 5 000 €.
Adresse
9, rue du Pot d'Étain - 02200 Soissons.
RCS Soissons 493 468 243
Code APE 7021 Z.
Tous droits de reproduction réservés. L'annonceur est censé disposer des droits de reproduction des documents confiés.

PEFC/10-32-2813

Chocolat Artisanal
Calissons
Moulages Chocolat
Oursons Guimauve
Marrons Glacés
Pâtes de Fruits
Paniers Gourmands

LEVASSEUR
CHOCOLATERIE ARTISANALE

Ouvert
Du mardi au samedi
de 10H à 12H30
et de 14H30 à 19H

Ouvertures Exceptionnelles
Les dimanches 13 et 20 décembre 2026
et les lundis 14 et 21 décembre 2026
Après-midi

20 place Fernand Marquigny - SOISSONS 02200
03 23 73 32 24

RÉPAR' INK
CARTOUCHES D'ENCRES & SMARTPHONES

IDÉES CADEAUX pour NOËL

NOUVEAU SERVICE !



Personnalisez vos objets pour offrir :
coques de télephone, mug, porte-clé, décapsuleur, puzzle… et bien plus encore !



Et pourquoi pas offrir un nouveau matériel ?
Nous proposons des tablettes et ordinateurs neufs, Nintendo Switch, smartphones
neufs & reconditionnés

SOISSONS 5 rue de la Buerie *Face à l'entrée de la cathédrale*
03 23 73 96 09 imprimerie.soissons@gmail.com

Un pas de plus



Pour Noël bien plus que des **CHAUSSURES**

22 rue Saint Christophe • SOISSONS • 03 23 53 04 22



Orpi
Des hommes et des femmes pour votre Noël

ACHAT • VENTE • LOCATION • GESTION LOCATIVE • IMMOBILIER PROFESSIONNEL
Agence Na & Co Immobilier
47, avenue de Paris • SOISSONS
Tél. : 03 23 59 40 54
immobiliernaco@orpi.com
www.orpi.com/Immobiliernaco



Audio Pour Tous Soissons
Centre commercial Carrefour,
3 Avenue Raymonde Fiolet,
02200 Soissons

Ouvert du lundi au samedi :
9h30 - 19h00
03 75 00 78 78

Bilan auditif et essai gratuits



Partage de carburant

La Ville dispose d'une station de carburant située au sein de son Centre technique municipal, avenue de Coucy. Cet équipement permet l'approvisionnement des véhicules municipaux de manière sécurisée et tracée. Les élus ont décidé de mettre cette station à disposition des véhicules de la ville de Crouy et de GrandSoissons Agglomération afin d'optimiser le fonctionnement de cette station et de rationaliser les déplacements des flottes publiques.

Subventions syndicales

Après les élections des conseillers prud'hommes pour le mandat prud'homal 2026-2029, les organisations syndicales CGT/FO, CFDT et FSU ont reçu quelques subsides - 2200 € au total - proportionnellement au résultat des élections car elles représentent un intérêt local. La Ville a économisé une subvention de 220 € car l'UNSA 02 de Soissons a disparu du paysage local.

Un élu en remplace un autre

Au sein du conseil municipal de Soissons, M. Didier Lhotte, suivant de la liste « Soissons avec vous », a remplacé M. Adrien Blet, empêché de siéger durant six mois par le tribunal administratif d'Amiens au motif que les comptes de campagne de sa liste n'étaient pas conformes. Sur ce point et par solidarité, la liste voulait se retirer mais, a indiqué Mme de Reimpré, conseillère municipale d'opposition, M. Blet n'a pas voulu. Les colistiers de l'empêché sont donc restés en place. M. Lhotte rejoint également la Commission des affaires sportives, la Commission mobilité, sécurité routière et accessibilité et la Commission consultative des services publics locaux.

Longueurs d'archives

Les archives de l'historien et archéologue local Bernard Ancien, président de la Société archéologique et historique de Soissons et décédé en 1987, ont déjà été en partie données en 1988 et sont conservées au service des archives de la ville. Son fils fait aujourd'hui don de la suite des dossiers de recherches, des notes manuscrites et imprimées, ainsi que de la documentation, soit 30 et 40 mètres linéaires d'archives qui rejoindront la partie des documents déjà conservés.

HOULE MUNICIPALE

Durant près de vingt-cinq minutes, le dernier conseil a été houleux à l'occasion de la délibération relative au nouveau règlement intérieur du conseil municipal. L'objet de la houle : une délibération recommandant désormais la limite d'une question orale par groupe d'opposition et non une question par membre. C'est suffisamment rare pour être souligné.

Vue d'une disparue

Une estampe de Jean-Victor Foussier, Soissonnais de la Grande guerre, qui montre une vue des ruines de l'ancien collège des Oratoriens de la Ville, dominée par la ruine de l'ancienne chapelle Saint-Nicolas, édifice totalement détruit au cours de la Première Reconstruction, a été offerte à la Ville par sa propriétaire, Mme Geneviève Colin. Cette œuvre rejoindra au musée deux exemplaires de Foussier : la « Vue de la place du cloître » et la « Vue des ruines de la cathédrale de Soissons ».

TROIS ANS DE PLUS

Aujourd'hui, 21 jeunes bénéficient d'un emploi civique. Ce dispositif qui permet à des jeunes de 16 à 25 ans de s'engager pour huit mois au service de l'intérêt général de la collectivité est reconduit de janvier 2027 à décembre 2029.

Faciliter l'accès au patrimoine local

Le service des musées de Soissons et la Confédération syndicale des familles de Soissons s'engagent en 2027 et pour trois ans dans un projet commun pour faciliter l'accès au patrimoine local aux adhérents de l'association, afin de favoriser les échanges interculturels et de renforcer l'apprentissage de la langue française dans un environnement original. Le projet s'articule autour de rencontres directes, d'ateliers et de la transmission de connaissances liées à l'histoire soissonnaise avec des "parcours découverte" et une à quatre visites gratuites par an.

Le retard de lecture peut coûter

Si l'usage de la bibliothèque est gratuit pour les Soissonnais de GrandSoissons Agglomération, il faut néanmoins penser à rendre ses emprunts en temps et en heure. Si ce n'est le cas, il vous en coûtera 1,50 € pour un rappel par voie postale, 3 € pour deux rappels et 4,50 € pour trois rappels. Avant ce rappel lettré, quatre jours avant la date de retour prévue, un courriel est adressé à l'emprunteur afin de lui éviter une sanction financière.

Moins de trous dans la passerelle

La passerelle qui relie le Mail de Soissons et la commune de Cuffies, inaugurée en 2000, commence à accuser le poids des ans et les usagers voient parfois l'eau à travers les planches sur lesquelles ils marchent. La passerelle de 60 m de longueur sur 3,50 de largeur requiert une opération globale de rénovation structurelle afin de garantir la pérennité du franchissement et la sécurité des usagers. Cette remise en sécurité va coûter 228 762,19 € TTC. La Ville de Soissons sera chargée de la conduite administrative et technique, de la recherche de financements et du paiement des prestataires.

Faciliter l'accès au patrimoine local (bis)

Le service des musées de Soissons s'engage dans un nouveau projet avec les élèves d'une classe de 4e du collège Saint-Paul de Soissons, pour leur permettre de mobiliser et développer les compétences liées à la fois au parcours d'éducation artistique et culturelle et à la découverte du monde par le prisme des musées. Jusqu'en juin 2027, une réflexion élargie avec ces collégiens permettra de faire découvrir à ce jeune public les différentes missions d'un musée au XXIe siècle, comprendre que le musée de Soissons, comme tous les musées de France, n'est pas seulement un lieu de conservation mais également un espace de réflexion sur les enjeux de société et montrer que les créations artistiques reflètent et questionnent le monde qui nous entoure et son public.

BOUTIQUE MONSIEUR



LACOSTE · BOSS · TOMMY HILFIGER · RALPH LAUREN · VICOMTE A. · PARAJUMPERS · K-WAY · IZAC

57 rue Saint-Martin 02200 SOISSONS • 03 23 75 04 97

Lun : 14h-19h | Mar au Sam : 9h30-19h (non-stop) • Retrouvez-nous sur et



Ouverture exceptionnelle les dimanches 6, 13 et 20 décembre (10h-12h | 14h-18h)

NOUVEAUX HORAIRES Du Mardi au vendredi 10h-12h | 14h-19h Samedi 9h30-19h

03 23 53 30 62

Un plan de circulation des bus prochainement revisité

GrandSoissons Agglomération (GSA) finance directement le SITUS, le Syndicat mixte intercommunal des transports urbains soissonnais. Le SITUS gère le réseau urbain et inter-urbain TUS et transport à la demande (4 lignes structurantes et 8 lignes interquartiers), le réseau de transports scolaires Scol'TUS et le réseau de transports à la demande TAD. Ce syndicat qui regroupe 45 communes recevait une contribution budgétaire de GSA de 900 000€ en 2024. Elle a depuis été augmentée de 433 000€, soit une hausse de +48,11%. Dans les derniers comptes rendus publiés au printemps 2026, GSA indiquait donc une somme de 1 476 300,86€ au titre d'une "Subvention et participation au déficit" du SITUS. Cependant, le fonctionnement actuel du réseau local ne satisfait ni les usagers, ni les commerçants. Une étude va démarrer début 2027 avec une concertation publique. Elle vise à réorganiser le réseau urbain avec plus d'efficience dans son fonctionnement.

Lumières plus efficaces

Quand les choses changent, il y a ce qui apparaît au premier coup d'œil et ce que l'on ne voit pas, ce qui peut être un comble quand on parle d'éclairage. Sur le quartier Gouraud dont l'aménagement et le pilotage dépendent de l'agglomération, il a été procédé au remplacement des anciens luminaires par des équipements LED basse consommation adaptés aux voiries et accès piétons. La visibilité aux abords des entrées du parc (secteurs rue Jean-Jacques Rousseau, allée Claude Debussy et allée des Nobel) a été renforcée pour les usagers et les salariés tandis que les mâts et réseaux d'alimentation électrique vieillissants ont été modernisés. Ces travaux s'élèvent à 5 680,26€.

Un pas de plus dans la rénovation urbaine

La rénovation de la rue de la Bannière s'inscrivait dans un plan plus large partant de la cathédrale en incluant la place Fernand Marquigny et le square Saint-Pierre. Les travaux de voirie rue du Mont-Revers et de la Vieille Gagnerie, de part et d'autre du square, débuteront à l'automne 2027. Les travaux de requalification du boulevard Pasteur à Soissons devraient se terminer à la toute fin janvier 2027 tandis que les travaux préliminaires de l'avenue Voltaire, avec les sondages sur le réseau d'assainissement, ont débuté fin novembre 2026.

Et si l'IA s'immiscait dans le Soissonnais ?

GrandSoissons Agglomération a souhaité déployer l'IA dans les services publics du territoire. Pour cette réflexion, une convention citoyenne s'est réunie à plusieurs reprises courant novembre. Quatre séances de travail dont deux d'une journée ont réuni une vingtaine d'hommes et de femmes du territoire pour réfléchir à l'utilisation des services de l'intelligence artificielle. De tout âge, retraité ou en activité, indépendant ou salarié, de la ville centre ou des communes limitrophes, déjà utilisateur des services de l'IA ou total néophyte, ces personnes ont pu indiquer comment elles voyaient les choses, ce qui pouvait être acceptable, préférable ou à bannir des services publics locaux. Les participants n'ont pas eu à se prononcer sur les thématiques de l'agglomération puisque celles-ci ne sont pas encore arrêtées, la réflexion n'en étant qu'aux prémices. Mais pour cette réflexion, les Soissonnais ont pu échanger sur des propositions d'utilisation potentielle de l'IA autour d'une question centrale : « *Comment faire du Grand Soissons un territoire d'expérimentation de l'IA utile, éthique et au service de tous ?* ».



Ces propositions d'utilisation formulées par Civiteo, un acteur pionnier de la gestion des données publiques et animateur des séances de réflexion avec les citoyens soissonnais, étaient très variées. Un exemple : « *Une intelligence artificielle qui repère les foyers susceptibles d'avoir droit à une aide sans la demander pour leur proposer un rendez-vous* » a obtenu l'étiquette « *A écarter* » au motif que c'est un « *travail déjà effectué par les assistantes sociales* » mais en contre-proposition de « *partir plutôt sur un outil pour les aider* » à remplir la demande d'aide. Autre exemple : « *Une intelligence artificielle qui résume pour les habitants en langage simple les délibérations et les comptes-rendus des conseils* ». Également étiqueté « *A écarter* » aux motifs de « *Qui va les lire ?* », « *Quel besoin ?* » ou « *C'est le rôle de la presse* ». Les participants ont également pu formuler des propositions. Au cœur de celles-ci, l'environnement, les mobilités et la nature. Ainsi ont été proposées une « *expertise et mesure assistées par l'IA pour l'eau, l'air et la consommation énergétique de l'électricité* », une « *assistance IA pour une refonte intégrale du système des bus intégrant une enquête auprès des Soissonnais* » ou encore « *une IA cartographe et force de proposition pour un aménagement urbain inclusif* ». Les systèmes IA sont-ils capables de tout cela sur notre territoire ? On le saura peut-être lors de la restitution publique de ces travaux qui aura lieu début janvier 2027. En attendant ce rendu, les participants à cette convention se sont très majoritairement prononcés pour que l'humain valide chaque décide de l'IA et que la machine ne tourne pas en boucle sans aucun contrôle, que ce ne soit pas une couche technique supplémentaire qui soit ajoutée à un problème existant.

Les Halles aux Fleurs
Fleuriste - Jardinerie



Une équipe de professionnels à votre service



Ouvert 7j/7 *et toute l'année !*

25, avenue de Compiègne
02200 SOISSONS
✆ 03 23 53 61 62

LES FERMES DU COIN

Toute notre équipe vous accueille au 47 rue Saint-Martin à SOISSONS



PRODUITS FERMIERS LOCAUX ET REGIONAUX

Pour vos menus de fêtes, nous vous proposons des fruits de mer, poissons, foie gras, escargots, saumon, Volailles, safran, glaces, vins et champagnes

Plaisir d'offrir nos **chèques cadeaux** *et* **corbeilles garnies** *à votre budget.*

03 23 59 22 65

Ouvert du mardi au vendredi 10h-13h et 15h30-19h
Le samedi 9h-19h sans interruption

L'abus d'alcool est dangereux pour la santé, à consommer avec modération. Pour votre santé, mangez 5 fruits et légumes par jour. www.manger-bouger.fr

---

MAISON BAROTEAUX
La droguerie quali'depuis 1905

MAGASIN OUVERT
DIMANCHE 20 & LUNDI 21 DÉCEMBRE 2026

Noël en Fête

L'ART DE RECEVOIR,
LE PLAISIR D'OFFRIR...
FAITES ENTRER
LA MAGIE DE NOËL
DANS VOTRE
MAISON !



JOYEUSES FÊTES

Conception & Réalisation : neoldesign.com

ARTS DE LA TABLE, ACCESSOIRES DE CUISINE, PRODUITS CULINAIRES, DÉCORATION, DROGUERIE, ENTRETIEN & BRICOLAGE

03 23 53 28 12
16 RUE SAINT-CHRISTOPHE
02200 SOISSONS
BIENVENUE@MAISON-BAROTEAUX.FR

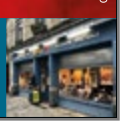

La Tannerie
Maroquinerie • Bagages • Depuis 1980

DES NOUVEAUTÉS CHAQUE SEMAINE



Fabienne et Christelle sont à votre écoute pour trouver avec vous le cadeau idéal

Nous acceptons les chèques
Upcadhoc · Ticket Kadéos · Les Vitrines de Clovis

Ouvert le lundi après-midi de 14h à 19h
et du mardi au samedi de 9h30 à 12h et de 14h à 19h

17, Rue Saint Martin • SOISSONS • Tél.: 03 23 53 63 69

Véhicules polluants : mieux vaut résider dans le Soissonnais

Si les Hauts-de-France se situent dans les régions de France possédant le moins de véhicules polluants, le département de l'Aisne est le mauvais élève de la classe Hauts-de-France mais dans le département, les territoires de Soissons et Laon figurent parmi les meilleurs élèves régionaux.

Selon la dernière étude disponible de l'Insee, la zone d'emploi de Soissons compte 17 029 véhicules principaux de ménages motorisés classés Crit'Air 3 ou plus, soit 30,6 %. Ce taux dépasse de 0,8 point la moyenne régionale (29,8 %) et place Soissons au 12e rang des 24 zones des Hauts-de-France, juste au-dessus de la moyenne. Le Laonnois est à égalité avec 30,5 % (10 632 véhicules), tandis que Saint-Quentin atteint 32,7 % (26 596) et Château-Thierry 33,3 % (7 866). Soissons compte donc plus de véhicules concernés que Laon et Château-Thierry, mais sa part reste inférieure de 2,1 points à celle de Saint-Quentin et de 2,7 points à Château-Thierry. Il est dommage que ces statistiques mettent des années à paraître (elles datent de 2022) car le marché automobile évolue vite : en juillet 2026, 16 % des véhicules vendus dans l'Aisne sont électriques (contre 32 % dans les Hauts-de-France), un taux en hausse de 50 % sur un an dans le département.

On recense trois fois plus de véhicules très polluants chez les ménages modestes, le nombre de vignettes Crit'Air 3 ou plus dépendant fortement du niveau de vie local. Dans la région, 48,7 % des véhicules principaux des ménages les moins aisés atteignent ou dépassent le niveau 3. Dans l'Aisne, environ 18 à 19 % de la population vit sous le seuil de pauvreté (10 % des Axonais perçoivent moins de 940 € par mois). Cette part tombe à 16,2 % chez les ménages les plus aisés, gagnant plus de 3 232 € par mois après impôts pour une personne seule. La forte proportion de foyers modestes dans la région devrait en théorie entraîner un taux élevé de véhicules polluants. Or, il reste au niveau national. Cela s'explique en partie par les plus longues distances parcourues dans les Hauts-de-France : pour limiter leurs dépenses en carburant, les automobilistes roulant beaucoup privilégient, à niveau de vie égal, une voiture moins polluante (vignette E, 1 ou 2).

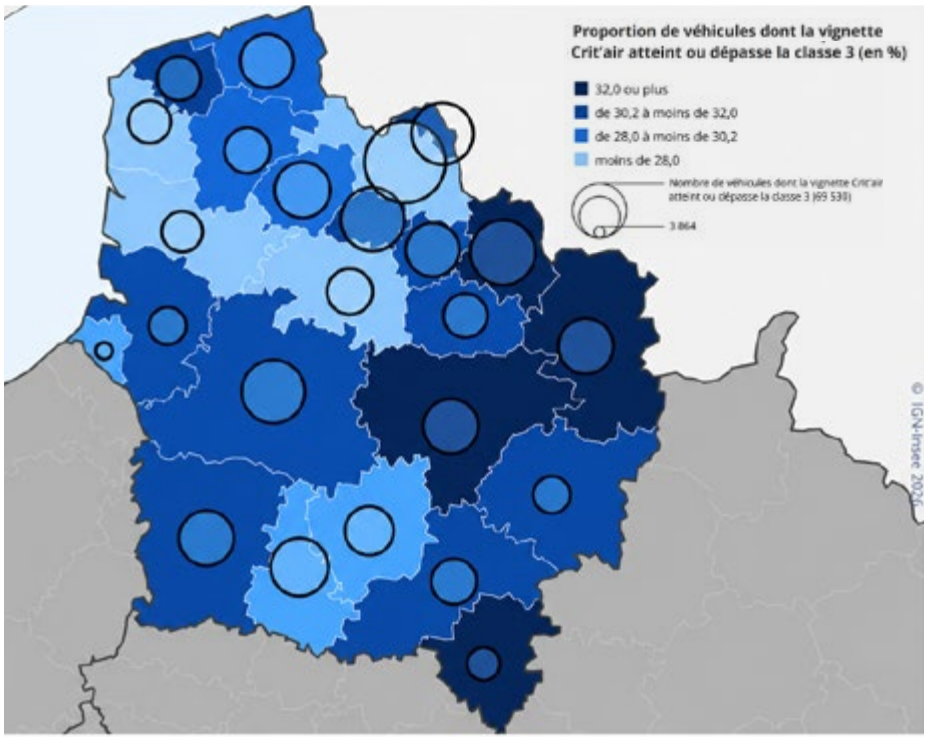

Parmi les meilleurs élèves régionaux, Lille (24,7 %), Arras (25,8 %) et Boulogne-sur-Mer (26,7 %) mènent le classement, tandis que Maubeuge (35,3 %) et Valenciennes (33,6 %) ferment la marche. Les volumes nuancent toutefois ce constat : Lille regroupe le plus grand nombre de véhicules concernés (69 530), devant Valenciennes (39 727), Amiens (37 263) et Lens (36 633). Il faut donc distinguer le taux de l'effectif : la zone lilloise est ainsi plus polluée que celle de Maubeuge, car de nombreux véhicules peu polluants génèrent davantage de nuisances que peu de véhicules très polluants.

Notes de l'étude

L'étiquette « Crit'Air » ou Certificat qualité de l'air classe les véhicules selon leurs émissions polluantes (particules fines et oxydes d'azote). Cette vignette est obligatoire pour circuler ou stationner dans les zones urbaines restreintes par les collectivités et elle permet d'appliquer la circulation différenciée décidée par le préfet lorsque l'air est trop pollué. La classe « Crit'Air 3 et plus » regroupe les classes 3, 4, 5 et les véhicules non classés (immatriculés avant 1997). L'indicateur porte sur le véhicule le plus utilisé par chaque ménage motorisé, et non sur l'ensemble des voitures détenues.

Source des données : INSEE.

Véhicules polluants en Hauts-de-France

Dans la région, 74 % des ménages disposent d'au moins une voiture, un taux de motorisation légèrement inférieur à la moyenne du reste de la France (76 %). Une partie de cet écart s'explique par le fait que les ménages les moins aisés sont davantage présents dans les Hauts-de-France. Non seulement, leur taux de motorisation est faible (54 %), mais il est inférieur à la moyenne des ménages les moins aisés de France (56 %). À l'inverse, les ménages les plus aisés de la région sont aussi motorisés que ceux de la France de province (90 %).

Les véhicules les plus polluants (vignettes Crit'Air 3 ou plus ou non classés) représentent environ 30 % du parc automobile des Hauts-de-France. Cette proportion est identique à celle de France de province, malgré un niveau de vie plus faible des habitants de la région. Les ménages les plus modestes motorisés détiennent trois fois plus souvent que les plus aisés des voitures parmi les plus polluantes (49 % contre 16 %). Les ménages de la région roulent davantage dans l'année, ce qui peut les conduire, à revenu comparable, à davantage investir dans des véhicules plus récents pour limiter les coûts liés aux carburants. Les ménages des zones d'emploi de Maubeuge et Valenciennes détiennent davantage de voitures parmi les plus polluantes, notamment du fait du faible niveau de vie de leurs habitants, à l'inverse des ménages de Lille et Arras.

Fêtez Noël avec les commerçants soissonnais des Vitrines de Clovis

De nombreux commerces vous accueillent les dimanches et lundis pendant les fêtes

RDV SUR NOS RÉSEAUX POUR PLUS D'INFOS

Les chèques KDO sont disponibles dans les enseignes :

- **Le Jardin des Rôlistes**
- **Les Fermes du coin**
- **La Petite Pantoufle**
- **Maison Baroteaux**



10€

DE CHÈQUES KDO OFFERTS*

Pour **50€** de chèques kdo achetés



Liste des commerçants participants

BEAUTÉ BIEN-ÊTRE

ALICE B
14 pl. du Cloître

CHEVEUX D'ANGE
9 rue de St Quentin

CHOGAN LAURE MALLAH
2bis rue Jean Delaplace

DELIHEMP
10 rue du Pot d'étain

DIETPLUS
16 allée des Nobel

LA MAROTTE
3 bis rue du Beffroi

LE SALON DE S
7 bis rue Porte Crouy

LES MIRETTES
7 rue du Collège

L'INSTITUT
3 rue de St Quentin

LUC JOLY COIFFEUR
8 rue de St Quentin

OPTIQUE GOJO DERASSE
12 rue de la Buerie

SALON BULLE D'HAIR
4 pl. Lamartine

SECRET DE BEAUTÉ
12 rue de la Bannière

SEPHORA
15 rue St Martin

YVES ROCHER
26 rue St Martin

FLEURS DÉCO MAISON

ARTISANALEMENT VÔTRE
4 rue de Jaulzy

BROCANTE
2 rue St Christophe

BROCANTE SOISSONNAISE
34 rue Lavoisier

CHEZ MOI
2 rue neuve St Martin

OLIVIER BROUILLARD
4 pl. du Cloître

FLOR PASSION
219 av de Reims

L'ATELIER DES CRÉATEURS
31 rue St Christophe

LES CÉLESTES
14 av Château Thierry

MAISON BAROTEAUX
16 rue St Christophe

MARIE LAURE DÉCORS
4 rue du Pot d'étain

SYLVIE THIRIEZ
164 rte de Paris - Vauxbuin

LOISIRS SPORT CULTURE

AMICAL CLUB HANDBALL
5 rue de l'Arquebuse

AMUSEMENTS JUNIOR
10 ruelle des Monthuis, Celles

INTER' LIGNES
6 rue de Jaulzy

JOUÉ CLUB
ZA de l'Archer

L'ARBRE GÉNÉREUX
18 rue du Collège

L'ANTRE 2 JEUX
4 av de Château Thierry

LA HUTTE SPORT
6 rue du Collège

LE BAMBINO
10 ruelle des Monthuis, Celles

LE JARDIN DES RÔLISTES
24 rue du Collège

MAJUSCULE
23 rue du Collège

RENARD & COTON
3 pl du Cloître

MÉTIERS DE BOUCHE

53 COFFEE ROASTERS
39 rue des Cordeliers

BOUCHERIE ST CHRISTOPHE
27 rue St Christophe

BOULANGERIE ST WAAST
12 pl Alsace Lorraine

BRÛLERIE SAINT MARTIN
16 rue St Martin

DREAM DONUTS
14 rue du Commerce

ETIENNE COFFEE SHOP
11 rue St Quentin

FÉRON CHOCOLATIER
4 rue de la Buerie

FROMAGERIE SCELLIER
4 rue du Commerce

JEFF DE BRUGES
8 pl Fernand Marquigny

L'ANANAS ÉGARÉ
36 av de Laon

LA CATHÉDRALE
2 pl du Cloître

LA FABRIQUE D'ALEX
21 rue du Collège

LA PETITE ÉPICERIE
11 rue du Collège

LE COMPTOIR DE MATHILDE
6 rue du Commerce

LE TOM COLLINS
34 rue St Christophe

LE TONNEAU
8 av de l'Aisne

LES FERMES DU COIN
7 rue St Martin

LEVASSEUR
20 place Fernand Marquigny

MODE BIJOUX

BIJOUTERIE FEUILLATRE
14 rue du Collège

BIJOUX BOHÈME
10 rue du Commerce

BIJOUTERIE PRESTIGE
19 rue du Collège

BOUTIQUE MONSIEUR
57 rue St Martin

CHAUSSURES PAUL
12 rue du Commerce

CITADINE
20 rue Quinquet

DÉESSE ET APOLLON
56 rue St Martin

ELÉGANCE
29 rue St Martin

FÉLINE
7 rue du Collège

L'ATELIER BASSONG
4 rue St Martin

LA MISS
2 rue de la Buerie

LA MISTINGUETTE FRIPERIE
7 rue St Antoine

LA PANTOUFLE
3 rue St Christophe

LA PAUSE
5 rue Georges Muzart

LA PETITE PANTOUFLE
10 rue du Commerce

LA TANNERIE
17 rue St Martin

MONTRES & CO
28 rue St Martin

PROMOD
66 rue St Martin

RIPAT
4 pl Fernand Marquigny

SANCABELLA
30 rue St Christophe

SERGENT MAJOR
48 rue St Martin

SUD EXPRESS
8 rue St Martin

UN PAS DE PLUS
22 rue St Christophe

VALÈGE
15 rue St Martin

SERVICES DIVERS

ACCESS MOBILE
8 rue des Cordeliers

CAPCAR
12 rue du Commerce

DÉNO AUTO
5 rue Beaumarchais

IBIS SOISSONS
Rue Jacques Brel

MARIE LOCATIONS
54 av de Compiègne

ORANGE
63 rue St Martin

REPAR'INK
5 rue de la Buerie

SYLVA TATTOO
13 rue du Commerce

WELDOM
ZAC de Chevreux

* Lors de l'achat simultané de 50€ en chèques KDO des Vitrines de Clovis. Offre limitée à 100 euros par personne à compter du 1er décembre 2026 jusqu'à épuisement des stocks. Les chèques KDO sont valables dans l'ensemble des commerçants participants. Certains produits ou services peuvent exceptionnelle ment en être exclu sur information du commerçant.

Retrouvez la liste des commerçants à jour en temps réel en scannant le QR-Code ci-contre :

Emplois salariés culturels : le Soissonnais possède plusieurs atouts distinctifs

Le Soissonnais offre la vision d'un bassin d'emploi culturel relativement féminisé, offrant une part importante de contrats durables et présentant une identité sectorielle particulière autour de l'architecture, des arts visuels et de la publicité.

L'INSEE a publié en octobre une étude sur l'emploi culturel salarié en Hauts-de-France. Parmi les 24 bassins étudiés, Soissons affiche quatre points intéressants en comparaison des autres zones axonaises : une proportion de femmes dans l'emploi culturel de 55,8 %, la plus élevée des quatre zones comparées ; une proportion de CDI de 86,9 %, également la plus élevée ; une présence particulièrement marquée de l'architecture (21,8 %) et de la publicité (16,7 %) et un salaire horaire moyen supérieur à celui de Château-Thierry et Saint-Quentin, mais inférieur à celui de Laon.

Secteur professionnel	Laon	Soissons	Château-Thierry	Saint-Quentin
Architecture	15,20 %	21,80 %	6,10 %	7,30 %
Arts visuels	6,40 %	4,40 %	1,30 %	4,20 %
Audiovisuel	2,90 %	10,20 %	9,50 %	13,30 %
Édition écrite	35,70 %	7,30 %	4,30 %	27,70 %
Enseignement artistique	5,30 %	10,50 %	0,00 %	13,30 %
Patrimoine	9,40 %	15,60 %	12,60 %	12,30 %
Publicité	1,80 %	16,70 %	11,70 %	4,40 %
Spectacle vivant	23,40 %	13,50 %	54,50 %	17,50 %

L'emploi culturel salarié désigne l'ensemble des emplois occupés par des personnes qui travaillent dans le secteur de la culture et qui sont rémunérées par un employeur, dans le cadre d'un contrat de travail. Cela ne comprend pas toutes les personnes qui exercent une activité culturelle de façon indépendante (les artistes-auteurs indépendants, les intermittents travaillant comme indépendants ou les bénévoles ne sont pas comptabilisés). Cela concerne les personnes qui travaillent dans des structures culturelles ou dans des activités liées à la culture et dans lesquelles elles sont salariées. L'étude de l'INSEE précise huit catégories : les arts visuels (galeries, photographie, arts plastiques, design), l'audiovisuel et le multimédia (cinéma, télévision, production audiovisuelle), l'architecture, l'édition écrite (maisons d'édition, presse, livres), l'enseignement artistique amateur (écoles de musique, de danse et de théâtre), le patrimoine (musées, monuments historiques, bibliothèques, archives), la publicité (agences de communication et de création publicitaire) et le spectacle vivant (théâtres, salles de spectacles, compagnies, concerts). Cet indicateur permet de mesurer le poids économique de la culture dans un territoire, de comparer les bassins d'emploi et de comprendre quels secteurs culturels créent des emplois localement.

Que retenir des données de l'INSEE ? Que le Soissonnais se distingue par une forte présence des métiers de l'architecture, qui représentent 21,8 % des emplois culturels salariés du territoire. Cette proportion place l'architecture au premier rang des domaines culturels soissonnais. Le patrimoine (15,6 %), la publicité (16,7 %) et le spectacle vivant (13,5 %) complètent un paysage culturel relativement diversifié dont les arts visuels sont le parent pauvre avec 4,4% seulement des emplois. A l'inverse, dans le Laonnois, la répartition des emplois culturels est très marquée par trois domaines. L'édition écrite (35,7 % des emplois) est le premier secteur culturel du territoire avec un tiers des emplois du domaine culturel, le spectacle vivant (23,4 %) et l'architecture (15,2 %) viennent ensuite. L'équilibre entre secteurs qui prévaut à Soissons n'est pas de mise à Laon puisque trois secteurs comptent moins de 5% d'emplois pour un seul à Soissons.

En rentrant un peu plus dans le détail, la zone d'emploi de Soissons compte 270 emplois culturels salariés. C'est davantage que Laon (170) et Château-Thierry (230), mais moins que Saint-Quentin (380) mais pas en pourcentage puisque la zone est deux fois plus peuplée. En revanche, les emplois culturels représentent 0,6 % de l'emploi salarié total à Soissons, contre 0,5 % à Laon et Saint-Quentin, et 1,3 % à Château-Thierry. Le point fort le plus net de Soissons concerne la place des femmes : elles représentent 55,8 % des salariés culturels, contre 52,7 % à Laon, 50,9 % à Saint-Quentin et seulement 36,3 % à Château-Thierry. Autre avantage : 86,9 % des emplois culturels soissonnais sont en CDI, le taux le plus élevé des quatre zones étudiées. Il est de 83,2 % à Château-Thierry, 78,8 % à Laon et 75 % à Saint-Quentin. Cet indicateur ne renseigne néanmoins pas à lui seul sur le niveau de rémunération ou la qualité globale des emplois. Le salaire horaire net moyen à Soissons est de 14,6 €. Il dépasse Château-Thierry (14,3 €) et Saint-Quentin (13,3 €), mais reste inférieur à Laon (15,5 €). En conclusion, le Laonnois se distingue davantage par ses spécialités professionnelles tandis que Soissons présente un profil culturel plus diversifié, une plus forte féminisation et une meilleure stabilité contractuelle.

Les emplois culturels salariés dans le Soissonnais

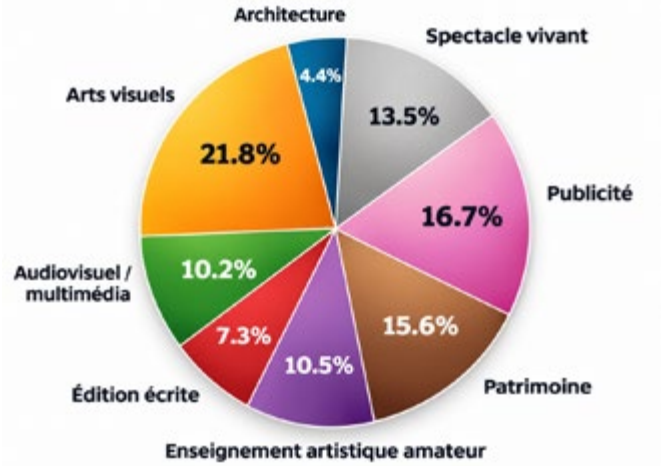

Les emplois culturels salariés dans le Laonnois

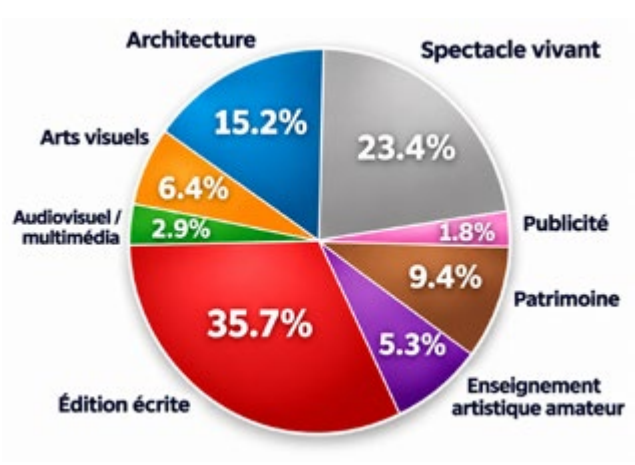

DAMIEN COUVERTURE

TVA OFFERTE EN DÉCEMBRE POUR TOUT DEVIS SIGNÉ

TOUS TRAVAUX DE TOITURE

ZINGUERIE ▪ ETANCHEITÉ ▪ DÉMOUSSAGE

POSE FENÊTRE DE TOIT

ISOLATION DE COMBLES

SERVICE

VELUX®

** TVA offerte sur tout type de devis. Valable jusqu'au 31 décembre 2026*

SECTEUR SOISSONS **06 45 11 08 86**

OFFRE D'EMPLOI

COUVREUR QUALIFIÉ

Dans le cadre du rapprochement de WoodPro et Barthomeuf au sein de Wood Structure, nous renforçons nos équipes.

Profil recherché :

- **5 ans d'expérience minimum**
- **Autonome sur chantier**
- **Maîtrise de la pose de bardage (zinc, tôle, bois, résine)**
- **Maîtrise des travaux de finition**
- **Travail soigné et sens du détail**

Rejoignez une équipe dynamique au sein d'une entreprise spécialisée dans la construction bois.

WOOD STRUCTURE

CHARPENTE • OSSATURE • COUVERTURE

Candidature :

CV et lettre de motivation à envoyer à **contact@woodpro.fr**

Adresse

Rue Flandres Dunkerque

02200 Mercin-et-Vaux

06 38 56 96 57

axeo SERVICES

PARTICULIERS - PROFESSIONNELS

SERVICES AUX PARTICULIERS

MÉNAGE

JARDINAGE

AIDE À DOMICILE

BRICOLAGE

GARDE D'ENFANTS

AGENCE DE SOISSONS

257 ROUTE DE CHATEAU-THIERRY

02200 - BELLEU

n° 03 23 54 50 12

www.axeoservices.fr

Société indépendante, membre d'AXEO Services, un réseau de franchise du groupe LA POSTE

50% d'avance immédiate du crédit d'impôt

Votre installateur local depuis + de **30 ANS**

ELECTROTEK

Electricité Générale

DEVIS GRATUIT

PARTICULIERS & PROFESSIONNELS

CLIMATISATION • POMPES À CHALEUR

JUSQU'AU 31 DECEMBRE 2026

PROFITEZ DU 1er ENTRETIEN ANNUEL **OFFERT***

** Voir conditions auprès de votre professionnel. Pour toute installation réalisée en décembre 2026.*

Av. Flandres Dunkerque 1940,

ZI. 02200 Villeneuve-Saint-Germain

electrotek@electrotek.fr | 03 23 59 05 75

La Hutte SPORT

CHABRAND

Schott NYC

Cette année Noël se prépare aussi chez ***La Hutte Sport*** *avec 2 nouvelles marques à découvrir !*

OUVERTURE EXCEPTIONNELLE

Dimanche 20 décembre de 14h à 18h

03 23 53 27 19

6 rue du Collège - SOISSONS

Ukraine : questions des lecteurs *(suite)*

Le soissonnais Thierry Birrer répond aux questions de nos lecteurs (voir Vase 413).

Quel témoignage personnel d'une personne rencontrée en Ukraine vous a particulièrement marqué ?

Je ne saurais pas en déterminer un en particulier. Je dirais qu'il y en a trois qui m'ont profondément marqué. D'abord celui d'une miraculée de Mariupol que j'ai rencontrée quand elle entrait en Roumanie en mars 2022. Elle avait tout perdu : logement, biens personnels et famille, elle avait fui quand l'armée russe était entrée dans sa rue, la nuit, quasi nue parce qu'elle dormait. Dans le même registre, la rencontre en avril 2022 avec une jeune étudiante de Mariupol qui avait fui dès les premiers jours de l'invasion et qui me montrait, dévastée par les larmes, les dizaines d'appels et de SMS qu'elle avait adressés à ses camarades d'université, des appels auxquels seul le silence répondait. Enfin, cette jeune femme qui errait à la frontière ukraino-polonaise, que j'ai recueillie pour l'amener à Łódź, que j'ai retrouvée à Kharkiv quelques mois plus tard après un passage cauchemardesque en Pologne, qui a été tuée dans une frappe russe deux ans plus tard est un événement qui a laissé une cicatrice indélébile en moi. D'autant que c'était la seconde fois que j'aidais quelqu'un à fuir et que la mort a tout de même frappé.

Quelle est la plus grande difficulté pour se réadapter à une vie paisible après un retour de zone de conflit ?

C'est difficile aujourd'hui de retrouver une vie paisible en France quand je vois des collègues se faire frapper par des CRS alors qu'ils couvrent une manifestation ! J'avoue que j'ai plus de crainte à couvrir une manifestation dans mon pays qu'à retourner en Ukraine, ce qui est une aberration puisque nous sommes en paix. Je ne suis donc pas vraiment paisible, d'autant que j'ai des amis et des amies en Ukraine et que chaque matin, mon fil d'actualité saigne de nouvelles victimes. Je vis quasi perpétuellement



Au cœur d'Odessa, le Privoz Market a fait l'objet d'une frappe russe le 25 juillet 2025, ce qui a déclenché un grand incendie. Qu'importe, la quasi totalité du marché a rouvert et malgré les frappes très régulières sur la ville (et les victimes qui en découlent), le marché reste particulièrement bien achalandé.

dans la crainte d'un décès parmi les personnes que je connais et avec lesquelles je monte des projets culturels. J'ai déjà perdu trois connaissances depuis 2024, une jeune artiste d'à peine 18 ans avec laquelle je souhaitais monter une exposition, une jeune designer de 30 ans et un kiné de 40 ans. Trois civils. Si j'étais honnête, je reconnaitrais que, de ce fait, je ne vais pas bien. Je connais plusieurs personnes en Ukraine qui prennent des médicaments pour dormir, qui consultent régulièrement un psychothérapeute et dont les enfants rencontrent également ce type de spécialistes. Parmi ces personnes, j'ai des confrères journalistes. Cela me tracasse beaucoup, parfois plusieurs fois par jour. Et chaque jour, je me demande s'il faut que je poursuive mon documentaire là-bas, sachant qu'un reporter est dorénavant une cible de choix pour l'armée russe sur un territoire grand comme 2,5 fois la Belgique. D'un autre côté, renoncer, c'est laisser le terrain libre à la désinformation et l'ignorance. Je ne peux m'y résigner.

Calendrier des bouclages 2027

Sous réserve de modifications

Le vase communicant



ATTENTION !
les jours de bouclage restent le ***MARDI.***

415 Date de parution
LE VASE SOISSONS

VV31 Date de parution
LE VASE VILLERS / LA FERTÉ MILON

B416 Date de bouclage
LE VASE SOISSONS / VILLERS

06 01 68 97 60
contact@levase.fr
9 rue du Pot d'Étain - SOISSONS

Les dates sont données à titre indicatif et n'engagent en aucun cas la responsabilité de l'éditeur.

JANVIER 2027	FÉVRIER 2027	MARS 2027	AVRIL 2027	MAI 2027	JUIN 2027
1 V Jour de l'An	1 L Ella	1 L A…	1 J Hugues	1 S Fête du Travail	1 M Justin
2 S Basile 53	2 M Prés. du Seigneur	2 M Charlotte B.	2 V Sandrine 13	2 D Boris	2 M Blandine
3 D Geneviève	3 M Blaise	3 M Guénolé	3 S Richard	3 L Phil.,Jacq.	3 J Kévin 22
4 L Odilon	4 J Véronique	4 J Mi-carême	4 D Isidore	4 M Sylvain	4 V Clotilde
5 M Edouard	5 V Agathe 05	5 V Olive 09	5 L Irene	5 M Judith	5 S Igor
6 M Mélaine	6 S Gaston	6 S Colette	6 M Marcellin	6 J Ascension	6 D Norbert
7 J Raymond	7 D Eugénie	7 D Félicité	7 M J-B. de la Salle	7 V Gisèle	7 L Gilbert
8 V Lucien 01	8 L Jacqueline	8 L Jean de Dieu	8 J Julie	8 S Victoire 1945	8 M Médard
9 S Alix	9 M Apolline	9 M Françoise	9 V Gautier 14	9 D Pacôme	9 M Diane
10 D Guillaume	10 M Arnaud	10 M Vivien	10 S Fulbert	10 L Solange	10 J Landry 23
11 L Bapt. Seigneur	11 J ND de Lourdes 06	11 J Rosine 10	11 D Stanislas	11 M Estelle	11 V Barnabé
12 M Tatiana	12 V Félix	12 V Justine	12 L Jules	12 M Achille 19	12 S Guy
13 M Yvette	13 S Béatrice	13 S Rodrigue	13 M Ida	13 J Rolande	13 D Antoine de P.
14 J Nina	14 D Carême	14 D Mathilde	14 M Maxime	14 V Matthias	14 L Elisée
15 V Rémi 02	15 L Claude VV30	15 L Louise	15 J Paterne	15 S Denise	15 M Germaine
16 S Marcel	16 M Julienne B417	16 M Bénédicte	16 V Benoît-Joseph 15	16 D Pentecôte	16 M J. F. Régis
17 D Roséline	17 M Alexis	17 M Patrice 11	17 S Anicet	17 L L. Pentecôte VV31	17 J Hervé
18 L Prisca	18 J Bernadette	18 J Cyrille	18 D Parfait	18 M Eric B420	18 V Léonce 24
19 M Marius B416	19 V Gabin 07	19 V Joseph	19 L Emma	19 M Yves	19 S Romuald
20 M Sébastien 03	20 S Aimée	20 S Printemps	20 M Odette B419	20 J Bernardin	20 D Fête des Pères
21 J Agnès	21 D Damien	21 D Clémence	21 M Anselme	21 V Constantin 20	21 L Eté
22 V Vincent	22 L Isabelle	22 L Léa	22 J Alexandre	22 S Emile	22 M Alban B421
23 S Barnard	23 M Lazare	23 M Victorien B418	23 V Georges 16	23 D Didier	23 M Audrey
24 D François	24 M Modeste	24 M Cath. de Suède	24 S Fidèle	24 L Donatien	24 J Jean-Baptiste 25
25 L Conv. de Paul	25 J Roméo	25 J Humbert 12	25 D Marc	25 M Sophie	25 V Prosper
26 M Paule	26 V Nestor 08	26 V Larissa	26 L Alida	26 M Bérenger	26 S Anthelme
27 M Angèle	27 S Honorine	27 S Habib	27 M Zita	27 J Augustin	27 D Fernand
28 J Th. d'Aquin 04	28 D Romain	28 D Gontran	28 M Valérie 17	28 V Germain 21	28 L Irénée
29 V Gildas		29 L Lundi de Pâques	29 J Cath. de Sienne	29 S Aymar	29 M Pierre-Paul
30 S Martine		30 M Amédée	30 V Robert	30 D Fête des Mères	30 M Martial
31 D Marcelle		31 M Benjamin		31 L V… VV31 420	

JUILLET 2027	AOÛT 2027	SEPTEMBRE 2027	OCTOBRE 2027	NOVEMBRE 2027	DÉCEMBRE 2027
1 J Thierry	1 D Alphonse	1 M Gilles	1 V Thér. de l'E.	1 L Toussaint 424	1 M Florence
2 V Martinien 26	2 L Julien	2 J Ingrid	2 S Léger	2 M Défunts	2 J Viviane
3 S Thomas	3 M Lydie	3 V Grégoire 35	3 D Gérard	3 M Hubert	3 V François-Xavier 48
4 D Florent	4 M Jean-M. Vianney	4 S Rosalie	4 L Fr. d'Assise 423	4 J Charles 44	4 S Barbara
5 L Antoine	5 J Abel	5 D Raïssa	5 M Fleur 40	5 V Sylvie	5 D Gérald
6 M Mariette 421	6 V Transfiguration 31	6 L B… VV32 422	6 M Bruno	6 S Bertille	6 L Nicolas
7 M Raoul	7 S Gaétan	7 M Reine	7 J Serge	7 D Carine	7 M Ambroise
8 J Thibault	8 D Dominique	8 M Nativité	8 V Pélagie	8 L Geoffroy	8 M Imm. Conception
9 V Amandine 27	9 L Amour	9 J Alain	9 S Denis	9 M Théodore	9 J Pierre Fourier
10 S Ulrich	10 M Laurent	10 V Inès 36	10 D Ghislain	10 M Léon	10 V Romaric 49
11 D Benoît	11 M Claire	11 S Adelphe	11 L Firmin	11 J Armistice 1918	11 S Daniel
12 L Olivier	12 J Clarisse	12 D Apollinaire	12 M Wilfried	12 V Christian 45	12 D Corentin
13 M Henri, Joël	13 V Hippolyte 32	13 L Aimé	13 M Géraud 41	13 S Brice	13 L Lucie
14 M Fête Nationale	14 S Evrard	14 M Croix Glorieuse	14 J Juste	14 D Sidoine	14 M Odile
15 J Donald	15 D Assomption	15 M Roland	15 V Thérèse d'Avila	15 L Albert VV33	15 M Ninon 50
16 V ND Mt Carmel 28	16 L Armel	16 J Edith	16 S Edwige	16 M Marguerite B425	16 J Alice
17 S Charlotte	17 M Hyacinthe	17 V Renaud 37	17 D Baudoin	17 M Elisabeth	17 V Gaël
18 D Frédéric	18 M Hélène	18 S Nadège	18 L Luc	18 J Aude	18 S Gatien
19 L Arsène	19 J Jean Eudes	19 D Emilie	19 M René B424	19 V Tanguy 46	19 D Urbain
20 M Marina	20 V Bernard 33	20 L Davy	20 M Adeline 42	20 S Edmond	20 L Abraham
21 M Victor	21 S Christophe	21 M Matthieu B423	21 J Céline	21 D Christ Roi	21 M Hiver B426
22 J Marie Madeleine	22 D Fabrice	22 M Maurice	22 V Elodie	22 L Cécile	22 M Fr.-Xavière 51
23 V Brigitte 29	23 L Rose VV32	23 J Automne	23 S Jean de Capistran	23 M Clément	23 J Armand
24 S Christine	24 M Barthélémy B422	24 V Thècle 38	24 D Florentin	24 M Flora	24 V Adèle
25 D Jacques	25 M Louis	25 S Hermann	25 L Crépin	25 J Catherine	25 S Noël
26 L Anne, Joachim	26 J Natacha	26 D Côme, Damien	26 M Dimitri	26 V Delphine 47	26 D Sainte-Famille
27 M Nathalie	27 V Monique 34	27 L Vinc. de Paul	27 M Emeline	27 S Séverin	27 L Jean
28 M Samson	28 S Augustin	28 M Venceslas	28 J Jude 43	28 D Jacq. de la M.	28 M Innocents
29 J Marthe	29 D Sabine	29 M Michel 39	29 V Narcisse	29 L S… VV33 425	29 M David
30 V Juliette 30	30 L Fiacre	30 J Jérôme	30 S Bienvenue	30 M A…	30 J Roger 52
31 S Ignace de L.	31 M Aristide		31 D Quentin		31 V Sylvestre



Votre audition est précieuse

Faites-nous confiance pour la prendre au sérieux

sonance AUDITION

ENTRE NOUS, IL Y A L'ÉCOUTE.

Prenez rendez-vous !



Vincent BOULANGER
AUDIOPROTHÉSISTE D.E.

VIC-SUR-AISNE
10 place du Général de Gaulle
03 23 59 70 50

- Bilan auditif* gratuit
- Essai d'aides auditives jusqu'à satisfaction
- Suivi illimité, réglages et rééducation auditive

*test à but non médical

sonance AUDITION

ENTRE NOUS, IL Y A L'ÉCOUTE.

Doctolib

Voyages Delannoy

À votre service depuis 1956

Retrouvez-nous sur VoyagesDelannoy.com



CIRCUITS - CROISIÈRES - SÉJOURS - FESTIVALS - TRANSPORTS*

MARCHÉ DE NOËL À BRUGES (BELGIQUE)
20 décembre 2026



- Transport en autocar uniquement
- Visite libre

69€ adulte
52€ enfant -12 ans

CABARET LE P'TIT BALTAR
20 décembre 2026



- Transport en autocar
- Déjeuner spectacle avec boissons

Tarif : 104€

NOËL À CANTERBURY (ANGLETERRE)
22 décembre 2026



- Transport en autocar
- Traversées en shuttle

Tarif : 159€

DISNEY SUR GLACE
9 janvier 2027



- Transport en autocar
- Billet en catégorie 1

Tarif : 89€ adulte
79€ enfant - de 12 ans

TOURNAGE «N'OUBLIEZ PAS LES PAROLES»
12 janvier 2027



- Transport en autocar
- Participation au tournage de l'émission

Tarif : 59€

Transport en autocar au départ de Soissons, Fère en Tardenois, Château Thierry, Fismes

Réservez dès maintenant !

VOYAGE AU CANADA
Du 10 au 18 Septembre 2027 (9 j./ 7 n.)

Entre traditions Québécoises et ambiance Far West, une aventure inoubliable au Canada ! Partez à la découverte de Montréal, Québec, des Chutes Montmorency et autres paysages sauvages... Terminez ce voyage par le Festival Western de Sainte Tite, ambiance assurée !

Comprend les transferts aéroport, les vols, les hébergements, visites et activités selon programme



Tarif 2299€ par personne *(supplément chambre individuelle 370€, chambre triple possible)*

L'abus d'alcool est dangereux pour la santé. A consommer avec modération

Et bien d'autres voyages à découvrir sur notre site web

SCANNEZ MOI



Réservations au 03 26 02 02 32 *Au départ de votre ville - Autocars, Avions et Bateaux*
Du lundi au vendredi de 9h à 12h et de 14h à 18h- Zac des Longerons - 51170 Fismes
contact@carsdelannoy.com - www.carsdelannoy.com



Salut l'artiste ! Salim Le Kouaghet

Cette rubrique trace le parcours d'artistes soissonnais en tout genre et les interroge sur le sens de leur activité. Cette fois, un peintre.

L'artiste

Dans la maison sur la petite place d'Arcy-Sainte-Restitue où Salim Le Kouaghet vit avec sa femme Sarah, la pièce où nous avions parlé en juin contenait une table, quelques chaises, des toiles empilées contre les murs… et une forêt de grands poteaux carrés peints, bandes de couleur et motifs, appuyés au mur du fond. Faits pour une rétrospective, ils rappellent un tournant dans sa vie, quand il a retrouvé ses racines profondes.



Salim Le Kouaghet à Arcy

Salim se raconte d'une voix douce, sourit souvent, comme pour ne pas se vexer d'un passé ardu.

Il est né en Algérie en 1952 dans la basse Kabylie. A l'âge de 4 ans, c'est la guerre d'indépendance, l'armée française détruit son village natal et la famille part à Constantine. « *Un camp de concentration* » dit-il. Il n'est allé qu'à 8 ou 9 ans à l'école, où l'enseignement était sommaire. « *J'ai été livré à moi-même.* » Il a arrêté à 13 ans.

Un demi-frère plus âgé, enseignant à Alger, a laissé des livres dans la famille, et Salim a entrepris de s'instruire. Son frère lui a montré sur une carte postale l'image de La Maja vestida de Goya : « *Au lieu de regarder, je lisais l'image !* »

Il a commencé ses études artistiques à Constantine et Alger. En 1973, il s'est exilé en France, en refusant le service militaire, et n'a pu y retourner qu'après 50 ans.

Etudiant à Paris, sans ressources, Salim admet avoir « *squatté* » pour survivre, chez des amis, dans des ateliers, n'importe où. Puis il a trouvé du travail au music-hall L'Olympia et, pendant 20 ans, a mené en parallèle le métier d'éclairagiste et sa vocation de peintre. Puis il s'installe à Arcy, où il entreposait déjà ses toiles.

Le couple est devenu un moteur de la vie culturelle locale. Dans les spectacles de la compagnie Résonances, mariant musique pour piano et parole, Salim accompagne la musique en peignant, ses gestes rythmiques imposant l'immédiateté en contrepoint au classicisme des mots et des notes.

Il a exposé récemment à la Grande Mosquée de Paris et à Château-Thierry, et pense à une nouvelle sur sa vie à l'Olympia. (*)

L'art

Après ses études Salim restait sur une faim d'authenticité, de retrouvailles avec ses racines kabyles. En 1975 ce conflit d'identité l'a amené jusqu'à lacérer des toiles de haut en bas. Puis la révélation : la déchirure verticale avait la forme de la première lettre de l'alphabet arabe, alif. Le lien était établi, la clef tournée, il pouvait laisser de côté les modèles classiques européens. Il ne peindrait que ce qui était ancré dans les profondeurs de son être.

« *Je n'ai jamais su écrire l'arabe : j'ai appris le Koran en le récitant.* » L'alif lui a donné une envie d'écriture sur ses toiles et il a trouvé une astuce d'artiste : écrire, mais dans une langue imaginaire. Les lettres seraient des images.

Une préoccupation qui dit son attachement à sa terre est le Wast-ed-dar, l'âtre au cœur d'une maison arabe. Il en a construit pour ses expositions, en utilisant des poteaux peints. Au plus profond de lui, de son histoire, l'alif féconde sa peinture.

(*) Voir son récit de la fermeture de la salle dans le Vase des Arts.

L'archéologie d'une place

En succédant en 2025 à Alain Arnaud, ancien président de la Société historique de Villers-Cotterêts, Pascal Ponsart-Ponsart a créé un Comité histoire, qui commencerait par rechercher l'histoire des commerces de centre-ville. Ce travail sauvegarderait le passé de ceux qui les ont créés, repris et cédés. L'image d'un endroit fixe serait remplacée par un sens des couches du passé, comme sur un site archéologique.

Les résultats des recherches sont publiés dans La Place du Docteur Henri Mouflier de Pascal Ponsart-Ponsart et Gilles Duballe, chronique des immeubles et commerces de la place centrale de Villers-Cotterêts.

L'examen individuel de chaque immeuble et ses mutations, parfois depuis le Moyen âge, met une image statique en mouvement. Le but est au fond d'enrichir l'expérience d'y vivre, travailler, passer.

Les recherches ont été longues et minutieuses, ayant recours à toutes les sources, notaires, état-civil, agendas, journaux et autres documentations,



La place du Dr. Henri Mouflier, 20€, disponible Ste historique de Villers-Cotterêts (shr.villerscotterets@gmail.com) et Maison de la presse, Villers-Cotterêts.

nourrissant une base de données gérée par Gilles Duballe.

La démarche a été rigoureuse. Pour chaque immeuble, l'architecture et la disposition actuelles sont détaillées, puis la succession de commerces et de commerçants. Plutôt qu'un catalogue de noms et d'occupations, cordonnier, banque, café, hôtels (nombreux dans le passé), le livre raconte, avec concision et élégance, des micro-histoires. Entrer dans un commerce aujourd'hui, ce sera s'aventurer dans un monde passé et présent de personnages et de métiers. Parmi eux, un commerçant-poète et un peintre. Et chaque fois qu'un épisode le mérite, un encart entre dans le détail.

Une « frise » en haut de chaque page identifie les immeubles et on imagine bien des lecteurs qui flâneront sur la place, ce guide à la main.

COUVERTURE ZINGUERIE

AMENAGEMENT de COMBLES

Sarl LUPETTE & fils

40 ans d'expérience

02 VEZAPONIN

06 84 45 05 58 - 06 78 93 17 55

A.I.D. SERVICES

SP services à la personne

NETTOYAGE ET PREPARATION DES JARDINS AVANT L'HIVER, TAILLE DE HAIE, BÊCHAGE, RAMASSAGE DES FEUILLES, DESHERBAGE DES MASSIFS, ENTRETIEN DE LA MAISON ET REPASSAGE.

Tarif attractif - Réduction ou Crédit d'impôts selon législation en vigueur

Nous vous souhaitons de bonnes fêtes de fin d'année.

10 rue Saint-Quentin à SOISSONS 03 23 73 33 26

aidservices02@gmail.com

TERRASSEMENT - ASSAINISSEMENT

Location

Mini-Pelle 2,5T, 5T et 8T

Devis sur demande

TRANSPORT DE TERRE

BRANCHEMENT

Location

Avec ou sans Chauffeur à L'HEURE

SARL WILQUIN 02880 SANCY-LES-CHEMINOTS

Port. 06 76 14 35 98

siret 484 944 988 00027 RCS Soissons

GD

Chez **Optique Gojo-Derasse**, pas de compromis sur la qualité de votre vision, **même sur votre 2e paire** !

COMPAREZ !

Prix moyen des options pour les 2 verres de votre seconde paire de lunette

	Ailleurs	Chez nous
Amincissement Indice 1.6	de +40 € à +70 €	0 €
Ultra-aminci Indice 1.67	de +80 € à +120 €	0 €
Forte correction Indice 1.74	jusqu'à +190 €	0 €
Anti-reflet lumière bleue	+50 €	30 €
Traitement Anti-Reflet	de +30 € à +50 €	0 €
Filtre polarisant	+50 €	50 €

* l'amincissement et l'anti reflet est offert sur la 2e paire à condition que la paire principale en bénéficie

en + *Chez nous, pour l'offre 2e paire bénéficiez d'un choix de plus de* **500 lunettes**

12 rue de la Buerie | SOISSONS | 03 23 76 35 50

www.optique-gojo-derasse.fr

---

ferme Plein-champ

VENTE AU DÉTAIL

ALIMENTS POUR ANIMAUX

Lapins, poules, chiens et chevaux...
Blé, orge, avoine, maïs.
Pois, féverole, orge, avoine et maïs aplatis, brisure de maïs, colza, tournesol, pulpe sèche, luzerne déshydratée.
(sac de 25 kg)
Foin et paille en petits ballots.

PRODUITS LOCAUX

Oeufs, jus de pommes traditionnel pétillant de pommes, miel...

Livraison possible dans un rayon de 15 km pour plus de 40€ d'achat

06 70 86 05 01 fermepleinchamp@gmail.com

10 rue de chevreux 02200 ACY-LE-HAUT

Ouvert du lundi au samedi de 8h30 à 12h et de 13h30 à 18h30

La marmite d'Eddie

TRAITEUR

SÉMINAIRE - COCKTAIL

Pour vos repas de fêtes de fin d'année, un menu vous est proposé sur notre site

www.traiteur-soissons.com

03 23 93 43 98 06 23 41 63 83

149 av. de Château-Thierry - BELLEU

A.S COUVERTURE

30 ans d'expérience

RGE

Andolfi Sebastien

COUVERTURE

TEL : 03 23 55 14 98

PORT : 06 48 64 99 29

sebisa75@gmail.com

2,chemin de la ferme Ste Geneviève

02200 BELLEU

- COUVERTURE
- ZINGUERIE
- ISOLATION
- TRAITEMENT
- PETITE CHARPENTE

---

30 ANS D'EXPÉRIENCE

MDP

MENUISERIES & FERMETURES

RGE

Une ouverture vers la qualité

Fenêtres | Portes | Volets battants | Portes de garage | Vérandas | Portails

1 rue de Chevreux 02200 SOISSONS 03 23 53 71 10

44 avenue de Soissons 02400 CHÂTEAU-THIERRY 03 23 70 86 17

contact@mdp-soissons.com

www.mdp-soissons.fr


Coeuvres et Valsery
Crèche de Noël
Noël Autrefois
Eglise ouverte :
dimanche 13 décembre : 10h00 - 12h00
lundi 14 décembre : 14h00 - 16h00
samedi 19 décembre : 14h00 - 16h00
mercredi 30 décembre : 14h00 - 16h00


Atelier "Cuisine et papotage"
Envie de partager un moment gourmand et créatif en famille ? Pendant que les petits pâtissiers fabriqueront des biscuits, les grands pourront profiter d'un moment convivial autour d'un café ou d'un thé
Mercredi 9 décembre 2026 à 14h
Au local CSF de Chevreux : 156 bis allée Pierre Mendès France
Inscription obligatoire, avant le 4 décembre dernier délai à :
La Confédération Syndicale des Familles
12 avenue Choron - 02200 SOISSONS
Téléphone : 03 23 59 73 18 - Email : csf@csf-soissons.org


BOULEVARD DU CRÉPUSCULE
UNE HISTOIRE D'HOLLYWOOD
Rembobinez !
animé par Laurent Arpison
5€
VENDREDI 11 Décembre
20 HEURES 00
• Présentation
• Projection
• Analyse de Séquence
• Echanges avec le public
RÉSERVEZ VOS PLACES DÈS MAINTENANT SUR
CGRCINEMAS.FR OU SUR L'APPLI CGR
*voir conditions sur notre site internet
CGR CINEMAS SOISSONS


10ème
SALON DU VIN ET DES Saveurs
Salle polyvalente du Marais
10 rue Jules DEBORDEAUX
PASLY
02200 PRÈS DE SOISSONS
Entrée 3€*
RESTAURATION SUR PLACE
10h à 19h / 10h à 18h
SAM 05
DIM 06
DÉCEMBRE
2026
Kiwanis


Association Detente et Loisirs
Villeneuve St Germain 02
Organise un grand
Thé Dansant
avec
Nicolas Demizieux
Dimanche 6 décembre 2026 à 14h 30
Entrée : 12 €
Réservation : 06 14 91 45 54


DON DE SANG
Prenez rendez-vous !
VILLENEUVE
SAINT-GERMAIN
Foyer Socio-Culturel
Georges Brassens
Mercredi 2
et mardi 15 décembre
de 12h30 à 18h30
PARTAGEZ VOTRE POUVOIR, DONNEZ VOTRE SANG !
RENDEZ-VOUS SUR NOTRE SITE
dondesang.efs.sante.fr


VILLENEUVE - SAINT- GERMAIN
La Municipalité - Le Comité des Fêtes
13 DÉCEMBRE 2026
CORRIDA DE NOËL
VENEZ DÉGUISÉS !
DÉGUISEMENT OBLIGATOIRE ? Non... mais vivement conseillé !
2026
2027
8€ 10 KM
6€ MARCHE 5 KM
6€ 5 KM
DÉPART COMMUN À 10H00
Inscription sur place au foyer Abel Souplet (près de mairie)
Majoration de 2€ sur place
OU
Inscription en ligne via ce Qr Code
Trophée des grimpeurs
06.66.71.07.92
L'esprit de Noël, c'est aussi courir ensemble ! Souvenir JP Trublin


Cinema Paradiso
LE DIMANCHE 13 DÉCEMBRE À 14H
Maison des associations de Soissons


Marché de Noël
2026
Samedi 12 décembre 14H/19H
Dimanche 13 décembre 10H/17H
PERNANT (02200)
dans l'église St Léger
Marché d'artisans
Créateurs
Commerçants de produits locaux
Présence du Père noël :
le samedi et le dimanche : de 15H à 16H
Restauration sur place le dimanche midi
Ne Pas Jeter Sur La Voie Publique
IPNS


SPÉCIALISTE DES ARBRES
Plus de 40 ans d'expérience cumulée
ABATTAGE ELAGAGE
D'ARBRES DANGEREUX
TOUTES HAUTEURS
TAILLES DE HAIES
DEBROUSSAILLAGE
• Evacuation de déchets
• Dessouchage
• Taille d'arbres fruitiers
• Enlèvement d'arbres immergés
• Nettoyage de jardins
DEVIS GRATUIT
Maladie de la CHALAROSE du frêne : ATTENTION !
Selon leur inclinaison,
ils peuvent tomber à tout instant, même sans vent.
NOUVEAU
- Location et vente de robots tondeuses
- Service tonte
MARLIOT Paysagisme et Elagage
Port. : 06 23 36 39 18
Siret : 103 550 612 00024
50% réduction
SI services à la personne


Toyota
BY TENEDOR
Toyota Service
Toyota Occasions
Toyota Professional
TOYOTA SOISSONS
120, Route de Reims
02200 Billy-sur-Aisne
03.23.93.38.90
Véhicules neufs et d'occasion
Véhicules utilitaires et professionnels
Service après-vente et pièces détachées
Garantie 10 ans 180 000 km
Solutions de financement et d'assurance
@toyota.bytenedor
Prenez les transports en commun. #SeDéplacerMoinsPolluer

VASE-Y Décembre

Jusqu'au **19** déc	**Théâtre comédie Cie Acalay : Panique en coulisses** *Café-Théâtre Saint-Medard - Soissons* **20h30**
Jusqu'au **26** déc	**Expo : «Eloge du petit format»** *Galerie L'Art au 4 - Soissons* **15h-19h**
mar **1er** dec	**Conf ACTLS : Histoire de la Batellerie Fluviale en France** *Maison des Asssociations - Soissons* **14h15**
mar **1er** dec	**Concert Gospel City + Bœuf** *EJC Soissons* **21h**
ven **4** déc	**Ensemble Hemolia : morts sur le Tibre** *CMD Soissons* **20h**
ven **4** déc	**Soissons Comedy Club 15/18€** *EJC Soissons* **20h**
we **5-6** déc	**Salon du Vin et des Saveurs Kiwanis** *Salle polyvalente du Marais - Pasly* **10h/19h-10h/18h**
sam **5** déc	**Journée mondiale du bénévolat** *Maison des Asssociations - Soissons* **10h-17h**
sam **5** déc	**Spectacle de Noël Cie Acaly** *Bibliothèque de Soissons* **15h30**
sam **5** déc	**Conférence : les héritiers de Monet - Gratuit** *Musée Saint-Léger - Soissons* **16h**
dim **6** déc	**Musée gratuit** *Musée Saint-Léger - Soissons* **14h-18h**
mar **8** déc	**Concert Gabby's Bvld (pop rock) + bœuf** *EJC Soissons* **21h**
mer **9** déc	**Visite 16h + conférence 18h : Salomon de Brosse (architecte)** *Musée Saint-Léger - Soissons* **16h-18h**
ven **11** déc	**Rembobinez : Boulevard du crépuscule** *Cinéma Clovis CGR - Soissons* **20h**
dim **13** déc	**Sacha ciné-club : Cinéma Paradisio** *Maison des Asssociations - Soissons* **14h**
mar **15** déc	**Conf ACTLS : Le fascinant passé de l'île de Beauté (Corse)** *Maison des Asssociations - Soissons* **14h15**
mar **15** déc	**Bœuf de Noël** *EJC Soissons* **21h**
mer **16** déc	**Les Virtuoses en pleine tempête (musique, humour et poésie)** *CMD Soissons* **20h**
Jeu **17** déc	**Thétime Langlois de Swarte : le violon de Rameau** *CMD Soissons* **20h**

TEMPS LIBRE

Tea time au musée

Le Musée d'Art et d'Histoire Saint-Léger propose une rencontre autour de ses collections, consacrée aux pécheresses de la Bible. Comme chaque deuxième jeudi du mois, cette visite permet de découvrir une œuvre ou un thème sous un angle différent. Après la découverte des collections, les participants sont invités à poursuivre la discussion lors du traditionnel « Tea time ». Un moment de détente et de convivialité autour d'un thé pour échanger sur les œuvres et partager ses impressions. Tout public, 7€, jeudi 10 décembre à 15h, Musée d'Art et d'Histoire Saint-Léger, Soissons.

PARENTS ET HANDICAP

Être parent d'un enfant en situation de handicap ou présentant un retard de développement peut soulever de nombreuses questions. À Soissons, le Point Enfance Handicap propose un groupe d'échanges pour partager ses expériences, ses difficultés et ses interrogations dans un cadre bienveillant et animé par deux professionnelles. Les thèmes abordés : accompagnement de l'enfant, scolarité, vie sociale ou encore démarches. C'est aussi l'occasion de rencontrer d'autres parents, de partager son vécu et de trouver une écoute. Le groupe est gratuit et accessible sans inscription. CCAS de Soissons de 9h à 10h30 - Point Enfance Handicap 03 23 73 25 74 pointenfancehandicap@ville-soissons.fr

A.FO.RETZ

Dimanche 13 décembre - Houx y es-tu ? Balade de Noël vers les buissons de houx - Quelques km avec Claude et Guy Duronsoy, Sylvie et Thierry Delaunois. Départ à 13h30 du parking de la gare de Villers-Cotterêts. Se munir de gants et d'un sécateur.

Renseignements au 03 23 71 42 17.







Les ★ du Vase des Arts

Denis Mahaffey fait un choix d'événements.

* Dans un couloir entre des salles de classe du lycée Vinci, les images accrochées aux murs sont à la fois ordinaires, vues d'immeubles du quartier du lycée, et extraordinaires, rendues étranges par les couleurs qu'elles prennent. **Alors c'est où ?** est une exposition photographique de Jean Pommerolle. Il appelle ces œuvres des « gravures numériques », appellation justifiée par l'intense travail qu'il effectue sur des photos prises dans le quarter avec son téléphone mobile. Ces matrices sont traitées avec un soin de graveur, utilisant les outils numériques pour les transformer. Aux élèves et visiteurs d'identifier les sources, comme les invite le titre, puis de se poser deux questions essentielles : que vois-je et qu'a voulu dire l'artiste ? L'art prend ainsi sa place dans un milieu d'apprentissages technologiques et scientifiques. Jusqu'au 18 déc. sur RV.

www.levase.fr/le-vase-des-arts/

Arc en ciel PRODUCTIONS & la Compagnie TRABUCCO

COMÉDIE MUSICALE

SOISSONS - LE MAIL

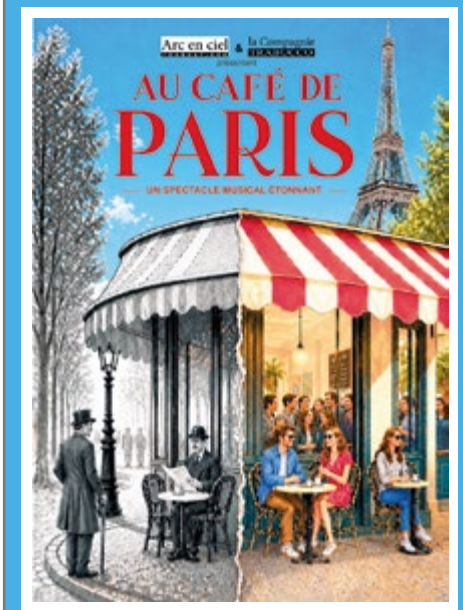

CETTE NOUVELLE COMÉDIE MUSICALE AU TRAVERS UN VASTE PROGRAMME DE CHANSONS FRANÇAISES D'HIER ET D'AUJOURD'HUI VA VOUS SURPRENDRE !

JEUDI 03 JUIN 2027 À 15H00

IDÉE CADEAU

RÉSERVATIONS :
GOSSE MUSIC - SOISSONS
03 23 53 06 24
OU ARC EN CIEL PRODUCTIONS
03 22 60 89 03

WWW.COMPAGNIETRABUCCO.COM

POINTS DE VENTE HABITUELS
TROP EVENT
fnac SPECTACLES
billetreduc
BilletRéduc

Frais de location en supplément

HAMBY

BOUCHERIE • CHARCUTERIE

Pensez à réserver vos repas de fin d'année avant le 18 décembre

(foie gras, boudin blanc, saumon fumé, volailles festives, préparations farcies....
commandes prises dans la limite des stocks disponibles)



Nos menus de fête sont disponibles en magasin

Préparation cuites et crues.

Goûtez à notre savoir-faire en maturation : la côte de boeuf.

Tout est cuisiné et préparé dans nos laboratoires, des légumes à la viande.

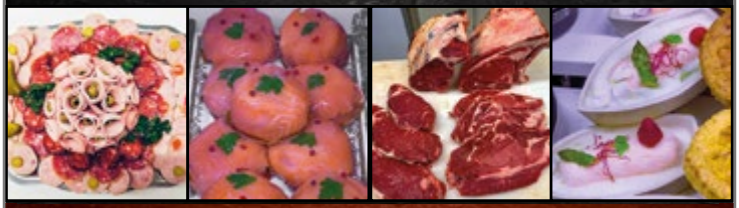

15 avenue de Reims
SOISSONS

03 23 59 04 30
boucherie.hamby@gmail.com

www.boucherie-hamby.fr

Du 1er au 19 DÉCEMBRE

Fermoba

ACTEUR DE L'OUVRANT **DEPUIS 1957**

69 ANS

OFFRE FLASH*

Le volet solaire à prix **UNIQUE** !

1. LE VOLET SOLAIRE CONÇU POUR DURER 2 FOIS PLUS LONGTEMPS
2. INSTALLATION RAPIDE ET SANS TRAVAUX
3. ÉCONOMIE D'ENERGIE GRÂCE AU PILOTAGE INTELLIGENT



* Voir conditions en agence
** En fonction de la garantie souscrite

S.A.V.** jusqu'à **10 ANS** pièces, main-d'œuvre et déplacement !

BUBENDORFF
POINT CONSEIL

Fenêtres Portes | **Portails Clôtures** | **Volets Stores** | **Vérandas Pergolas**

2 rue Gustave Eiffel ZI
02200 VILLENEUVE SAINT GERMAIN

03 23 53 57 40

300m² D'EXPOSITION

RGE



Réponse du 413 :

La photo de cette maquette d'avion, l'avion de Georges Guynemer, a été prise à la Carrière l'Evêque, lieu où le caporal a dû faire un atterrissage forcé avec son mécanicien, le soldat Charles Guerder, le 19 juillet 1915.

Merci à tous, plus de 40 bonnes réponses détaillées ! Allez, c'est Noël, 10 gagnants cette fois-ci : bravo à Sylvie Lamoureux, Michèle Robinet, Annick Etienne, José Lopes, Patrick Schmidt, Marie-Annick Lefebvre, Pascal Landsheere, Anne-Marie Vaniglia, Marie-Lise Denis et Frédéric Thomas. (Places envoyées par mail par le cinéma)



La photo INSOLITE

Les premières froideurs sont apparues à la mi-novembre et peut-être bientôt la neige, mais où trouve-t-on ce lapin déjà dans un paysage enneigé ?

*(Réponse à **insolite@levase.fr** avant le 15 décembre 2026 une place de cinéma à gagner pour les 5 premières bonnes réponses)*

Thierry PETIT
SARL ART POSE TOUT
MÈTREUR, VENDEUR, POSEUR UN SEUL INTERLOCUTEUR
• Fenêtres
• Portes d'Entrée
• Volets Roulants
• Portes de Garage
• Portails
Études et devis gratuits
PVC BOIS ALU
RGE
Fabrication Française
www.art-pose-tout.com
Port. 06 82 28 72 06 - Tél. 03 64 18 54 43

SERVICE DE DEBARRAS : MAISON - LOCAL - MAGASIN
AISNE BENNE LOCATION
PARTICULIERS & PROFESSIONNELS
LOCATION DE BENNES
DE 4 À 10 M³
SOISSONS & ALENTOURS - AISNE (02)
LIVRAISON RAPIDE à domicile
TRAITEMENT DÉCHETS
CHARGEMENT POSSIBLE
DEVIS GRATUIT sans engagement
06 25 71 90 08 | aisne.benne.location@gmail.com
LOCATION DE BENNE À L'ANNÉE DANS LES DÉPÔTS ENTREPRISE

LIVRAISON DE REPAS
Les petits plats d'Amandine
Des repas équilibrés et variés, adaptés à votre régime alimentaire, livrés chez vous 7j/7.
AGE D'OR SERVICES
03 23 76 26 11
AIDES FINANCIÈRES
AVANCE IMMÉDIATE DU CRÉDIT D'IMPÔT*
LA VIE CHEZ VOUS.
www.agedorsoissonslaon.fr
* Selon l'article 199 sexdecies du Code Général des Impôts et la circulaire du 11 avril 2019 du Ministère de l'Economie et des Finances.

Espace Vert du Val de l'Aisne
Paysagiste & travaux forestiers
06 23 83 04 08
39 rue du Bac
VAILLY-SUR-AISNE
• Entretien des espaces verts
• Jardins particuliers et professionnels
• Taille de haies et arbustes
• Taille, élagage et abattage de tout type d'arbre
• Pose de clôtures
• Service à la personne
SI SERVICES à la personne
evva.druart@hotmail.com
www.espace-vert-val-aisne.com

Dépanne électro 02
DÉPANNAGE ÉLECTROMÉNAGER À DOMICILE
Grégory Vilette
06 20 06 18 69
NOUVEAU !
DÉPANNAGE ÉLECTROMÉNAGER
Lave-linge, Sèche-linge, Lave-vaisselle, Four, Réfrigérateur, Cuisinières, Plaques de cuisson
Soissons et ses alentours jusqu'à 30 km (et + avec supplément)
+ DE 16 ANS d'expérience

GOSSE MUSIC
20 Rue Charpentier, SOISSONS
03 23 53 06 24
✓ Conseils personnalisés
✓ Qualité & choix
✓ Prix attractifs
COURS DE MUSIQUE
LOCATION INSTRUMENTS SONO / LUMIÈRE
Sonorisation & Lumières
Pianos acoustiques & numériques, Synthés — Performer dès 289€
Batterie enfant & adulte — Mapex complète 595€
Guitares classiques toutes tailles — Dès 89€
Cuivres et vents — Sax alto : dès 395€ · Trompette : dès 198€ · Clarinette : dès 228€ · Flûte : dès 225€
Guitares électriques — Dès 179€
Guitares Folk — Dès 135€
Guitares basses — Dès 189€

« Le racisme est la pire plaie de l'humanité. Il triomphe quand on laisse le fascisme prendre le pouvoir. »
Lucie Aubrac (La Résistance expliquée à mes petits-enfants – 2000)